Piano Strutturale Intercomunale

CASENTINO

ASPETTI SISMICI

Elaborato | **Scala 1:5.000**

STR B3 CVe B | **Data Marzo 2025**

Carta della pericolosità sismica

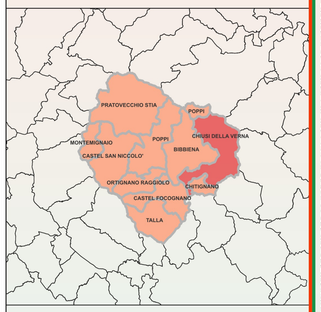

Data di adozione

Data di approvazione

Elaborato modificato a seguito delle controdeduzioni

Ente responsabile
Unione dei Comuni Montani del Casentino
(presidente Federico Lorenzoni)
Comuni associati
Bibbiena (sindaco Filippo Vagnoli)
Castel Focognano (sindaco Lorenzo Ricci)
Castel San Niccolò (sindaco Antonio Fani)
Chitignano (sindaco Valentina Calbi)
Chiusi della Verna (sindaco Giampaolo Tellini)
Montemignaio (sindaco Roberto Perichini)
Ortignano Raggiolo (sindaco Emanuele Ceccherini)
Poppi (sindaco Federico Lorenzoni)
Pratovecchio Stia (sindaco Luca Santini)
Talla (sindaco Eleonora Ducci)
Responsabile del Procedimento
Samuela Ristori
Ufficio di Piano
Alessia Lanzini
Beba Fornaciari
Jody Alessandrini
Lorenzo Angiolini
Patrizio Bigoni
Rosaria Coppi
Roberto Fiorini
Carla Giuliani
Gianluca Ricci
Filippo Rialti
Nora Banchi
Angiolo Tellini
Garante dell'informazione e della partecipazione
Enrico Naldini
Autorità Competente in materia di VAS
Vinicio Dini

Professionisti incaricati per la pianificazione
Gianfranco Gorelli coordinatore
Aspetti urbanistici
Gianfranco Gorelli
Alessio Tanganelli
Silvia Alberi Alberti
Sarah Melchiorre
Rachele Agostini
Aspetti geologici
PROGEO ENGINEERING
Massimiliano Rossi
Fabio Poggi
Gabriele Menchetti
Andrea Martini
STUDIO GEOGAMMA
Lucia Brocchi
Daniela Lari
GEO ECO PROGETTI
Eros Aiello
Gabriele Grandini
Aspetti idraulici
PROGEO ENGINEERING
Davide Giovannuzzi
Mirko Frasconi
Matteo Frasconi
Elisa Baldini
STP Soc. coop.
Luca Moretti
Aspetti agro-forestali
Ilaria Scatarzi
Valutazione Ambientale Strategica
SINERGIA Progettazione e Consulenza Ambientale
Luca Gardone
Ilaria Scatarzi
Emanuele Montini
Aspetti archeologici
A.T.S. SRL
Francesco Pericci
Cristina Felici
Aspetti paesaggistici
Luciano Piazza
Aspetti legali
Agostino Zanelli Quarantini
Processo di partecipazione
CRED-ECOMUSEO
Andrea Rossi (gestione del subprocedimento)
SOCIOLAB
Margherita Mugnai
Giulia Maraviglia
Studio sulla mobilità
URBAN LIFE SPIN-OFF
Francesco Alberti (coordinatore)
Sabine Di Silvo
Lorenzo Nofroni
Sara Naldoni
Francesca Casini
Sistema informativo territoriale (SIT)
LDP progetti Gis

Legenda

Area di studio

Limite Comunale

Classi di Pericolosità Sismica Locale

Classe 1

Classe 2

Classe 2*

Classe 3

Classe 4
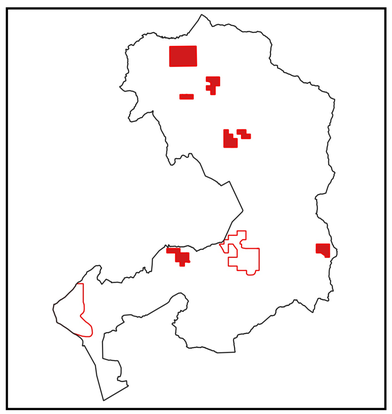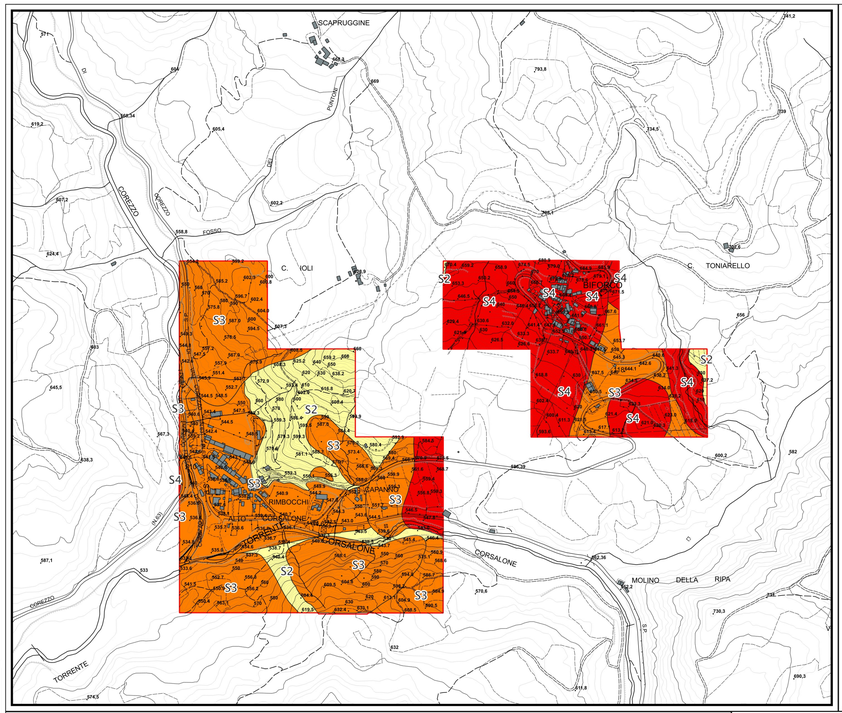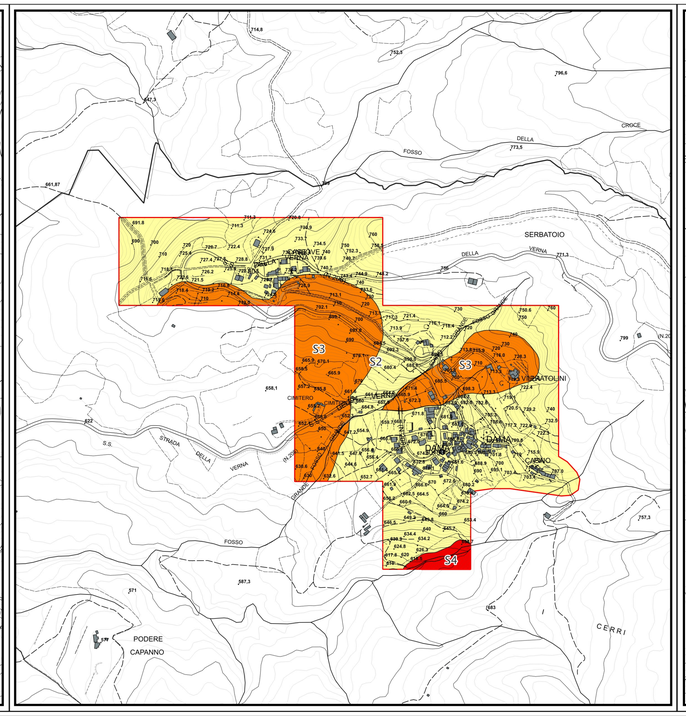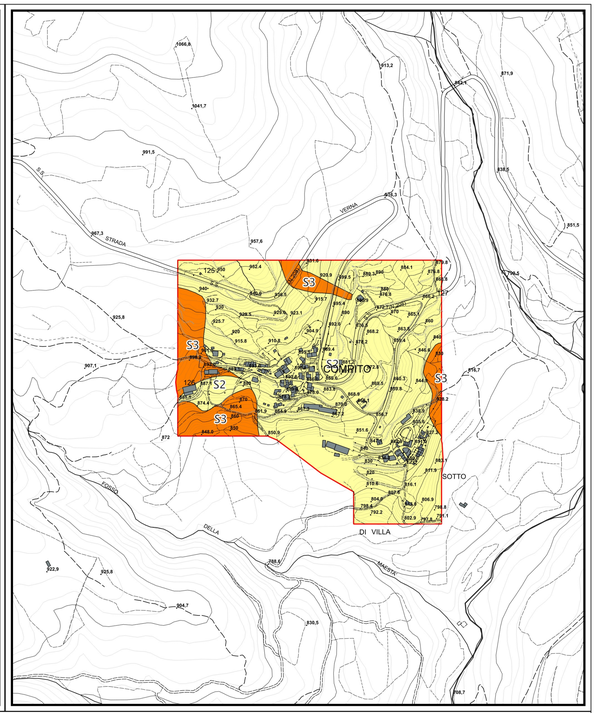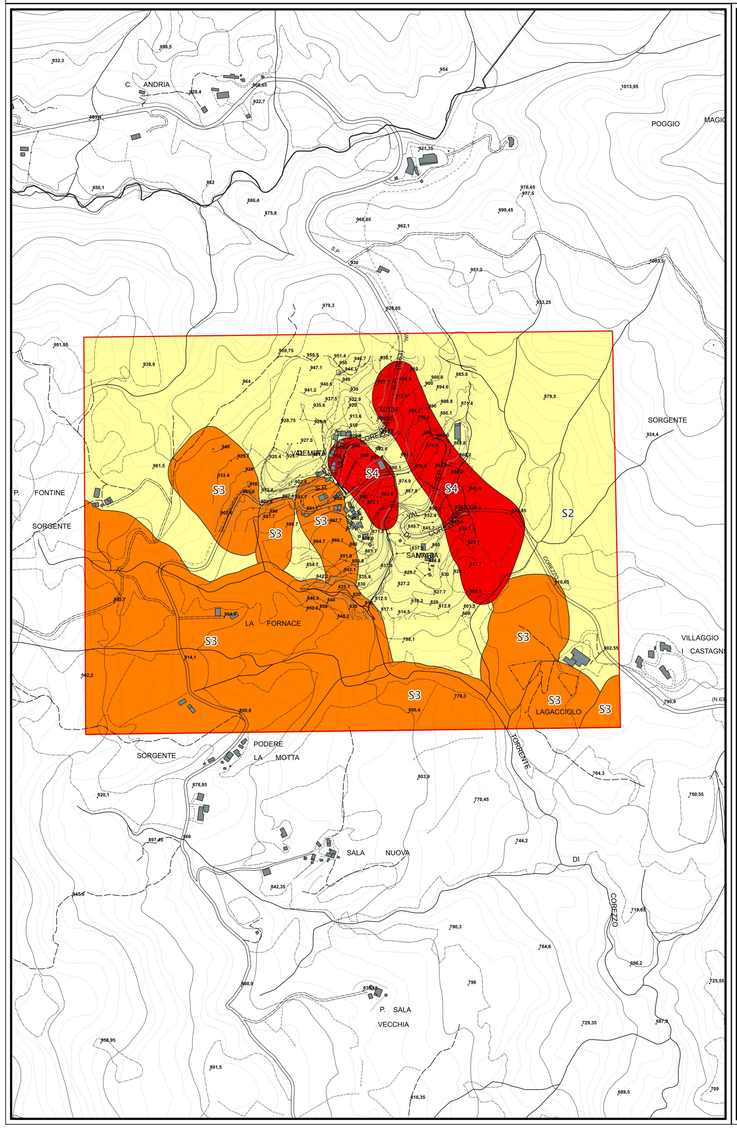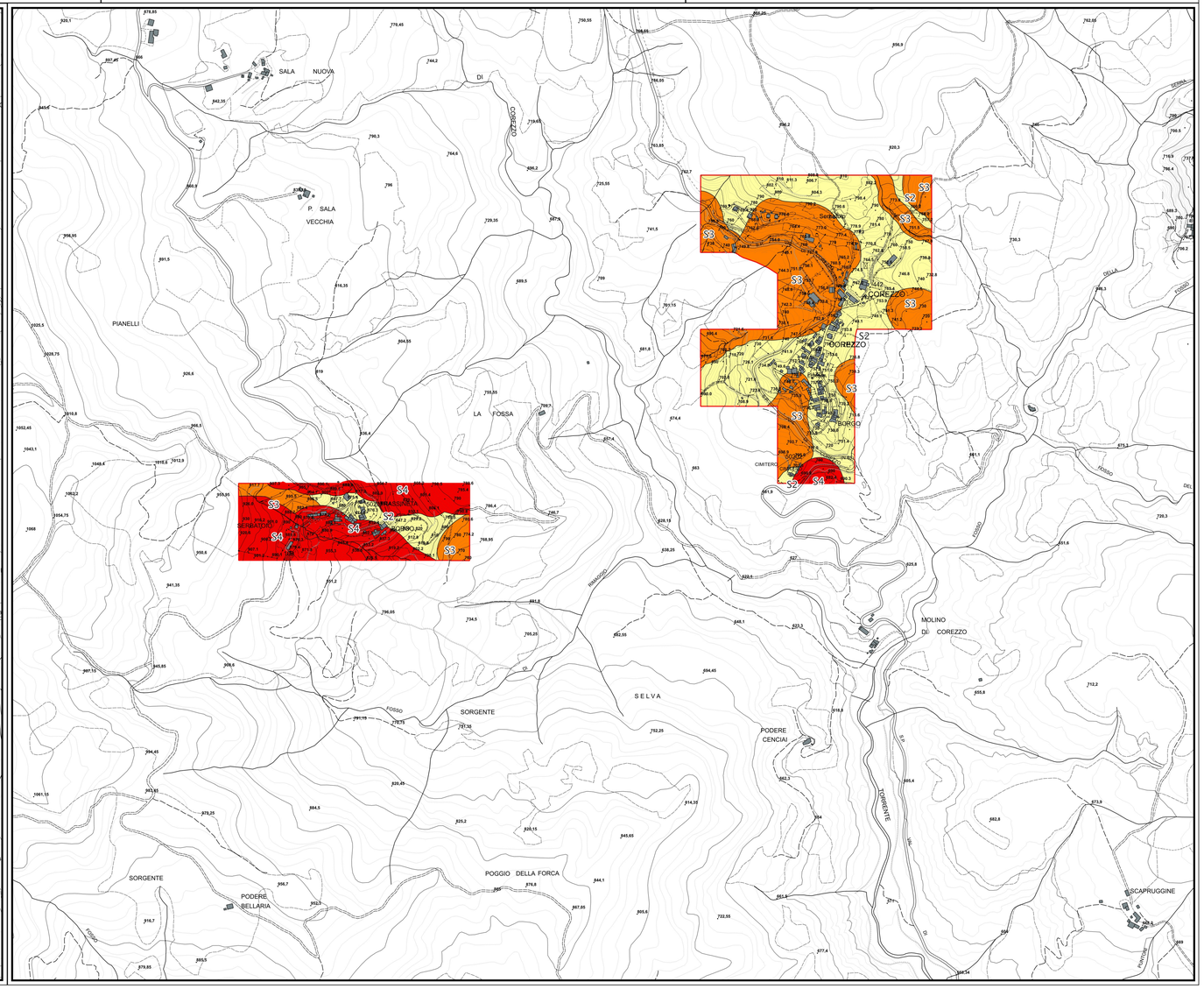
0 250 500 m